

สถานบริการพยาบาลผู้ป่วยแผล

และทวารเทียม

**Wound- Ostomy Clinic**



พว.อรรจจิมา ศรีชนม์ ET Nurse  
โรงพยาบาลนครพนม  
2 สิงหาคม 2565



## ผู้ประกอบการคลินิก

นางสาวอรุณจิมา ศรีชนม์  
หัวหน้างาน Wound Center โรงพยาบาลนครพนม

วุฒิปัตรีการพยาบาล เฉพาะทางสาขาศัลยกรรม  
จากโรงพยาบาลรามธิบดี

ET Nurse Wound Ostomy & IAD  
จากโรงพยาบาลศิริราช

# แรงจูงใจในการเปิดสถานพยาบาล

- ❖ ใจรักในการดูแลแผล
- ❖ มีความตั้งใจอยากช่วยเหลือเพื่อนมนุษย์ โดยเฉพาะผู้ป่วยที่ในส่วนภูมิภาคที่เข้าถึงการพยาบาลที่ทันสมัย
- ❖ ใช้ความรู้ความสามารถที่มีอยู่ให้เกิดประโยชน์ต่อประเทศชาติ แผ่นดินเกิด
- ❖ ได้รับแรงบันดาลใจผู้มีพระคุณ
- ❖ อยากทดแทนบุญคุณแผ่นดิน



# ขั้นตอนการดำเนินการขอเปิดสถานพยาบาล

- มีสถานที่ location ที่เหมาะสม
- ประมาณการ ทางการเงิน Budget
  - สรรหาเงินทุน(500,000)
- ออกแบบ Clinic
  - ที่เหมาะสมกับงานที่จะทำ
- ร่าง วัสดุ อุปกรณ์
  - ศึกษาวิธีการ จัดหาอุปกรณ์
  - เสาะหาแหล่งซื้ออุปกรณ์ต่าง ๆ ซื่อป้ป้ง

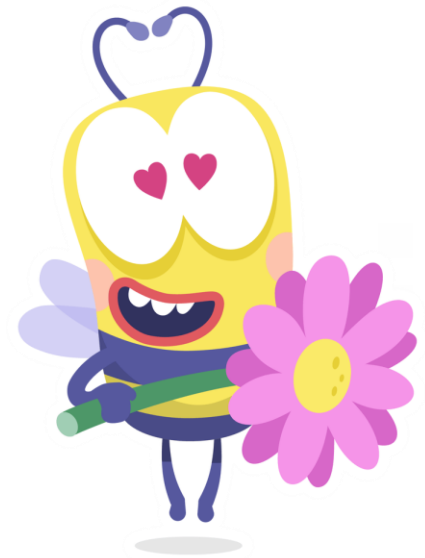

# ขั้นตอนดำเนินการ

- ศึกษาจากเอกสาร ตำรา ข้อมูลการขอเปิดสถานพยาบาลจากทุกสื่อ ศึกษา,กฎหมาย วิชาชีพ
- เรียนปรึกษาอาจารย์วุฒิ ถึงขอบเขต และทุกวิธีการเพื่อจะดำเนินการ เปิดสถานพยาบาล ให้ได้จนสำเร็จ รวมทั้งการคิด cost ต่อครั้ง

# อุปสรรค

- การขอยื่นเปิดสถานพยาบาล เพื่อดูแลเรื่องแผล และออสโตมี ใช้เวลา 9 เดือน จึงได้รับอนุญาตให้เปิดประกอบการได้





# สถานบริการพยาบาลผู้ป่วยแผล และทวารเทียม Wound- Ostomy Clinic

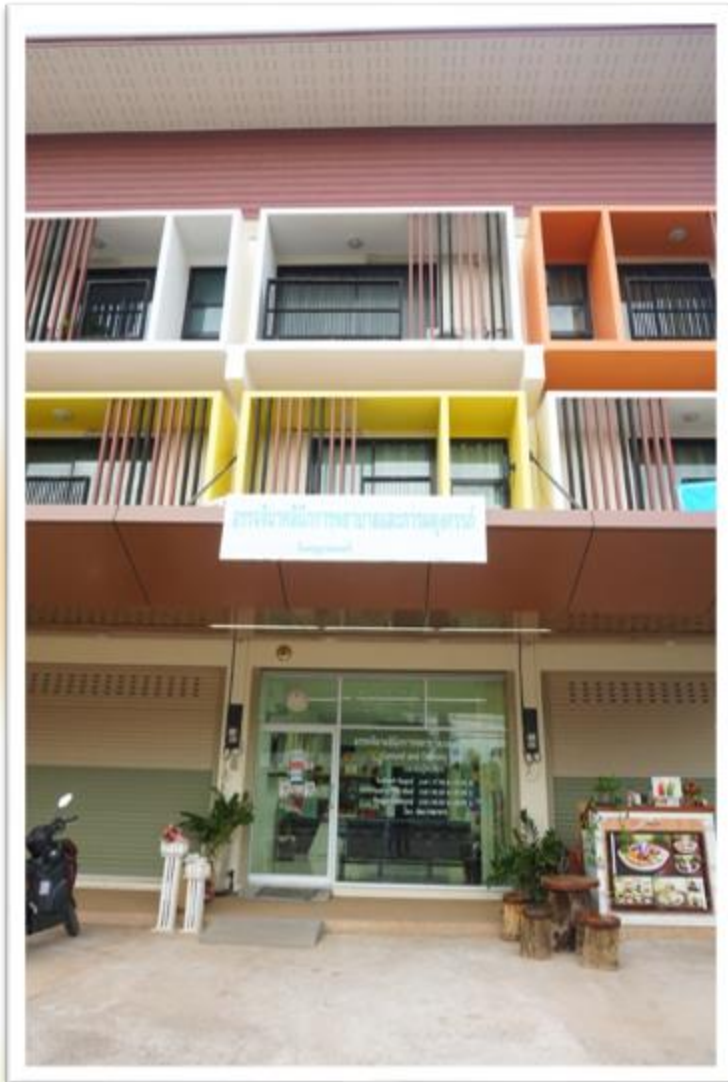

# โรงพยาบาลนครพนม



สถานที่ตั้งของคลินิก

อยู่ตรงกันข้ามกับ  
โรงพยาบาลนครพนม







อรรถจิมาคลินิกการพยาบาลและการผดุงครรภ์  
Ampang Road



อรรถจิมาคลินิก



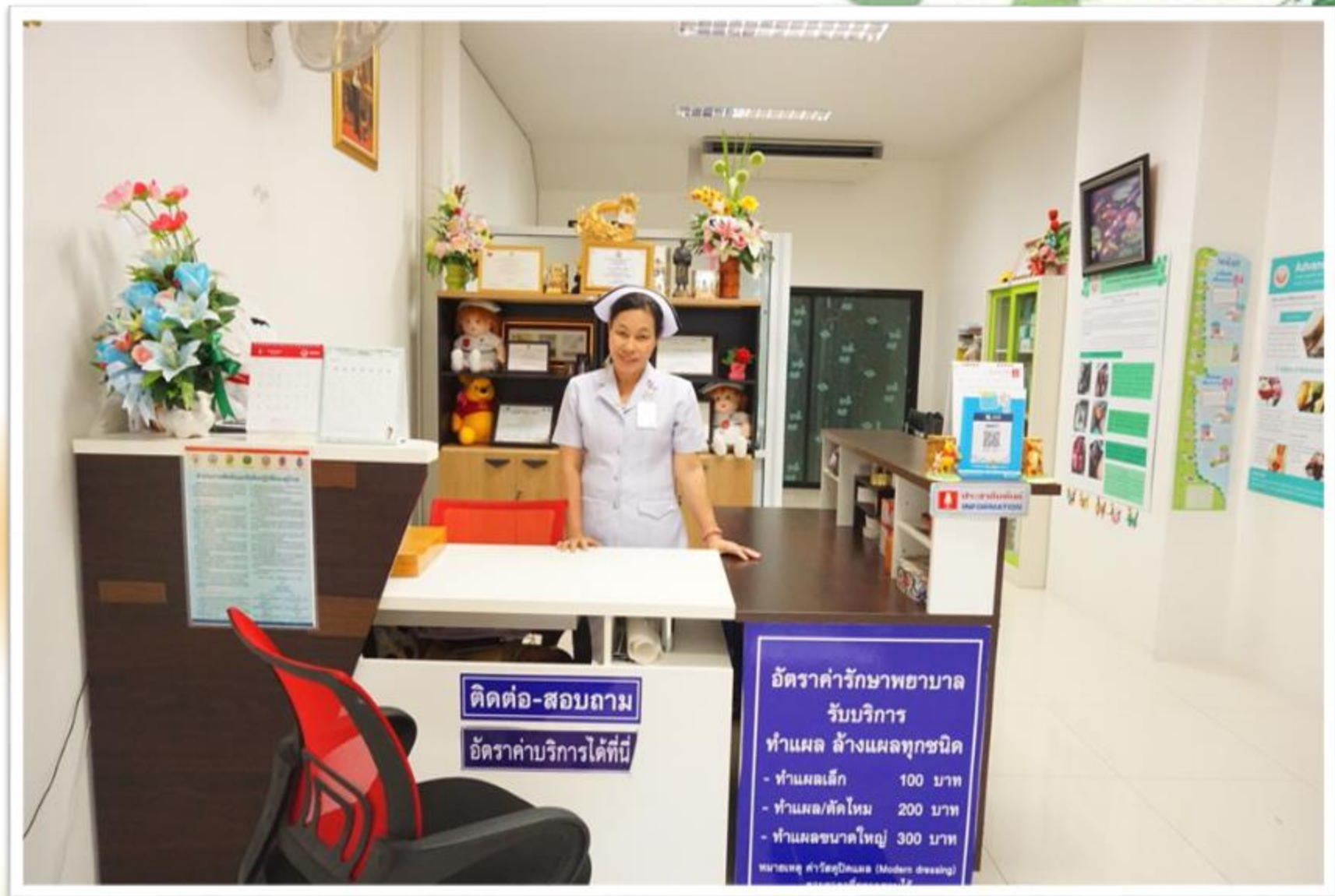

ติดต่อ-สอบถาม

อัตราค่าบริการได้ดังนี้

อัตราค่าบริการพยาบาล  
รับบริการ  
ทำแผล ล้างแผลทุกชนิด  
- ทำแผลเด็ก 100 บาท  
- ทำแผล/ตัดไหม 200 บาท  
- ทำแผลขนาดใหญ่ 300 บาท  
หมายเหตุ ค่าวัสดุ(Modern dressing)  
รวมอยู่ในค่าบริการแล้ว



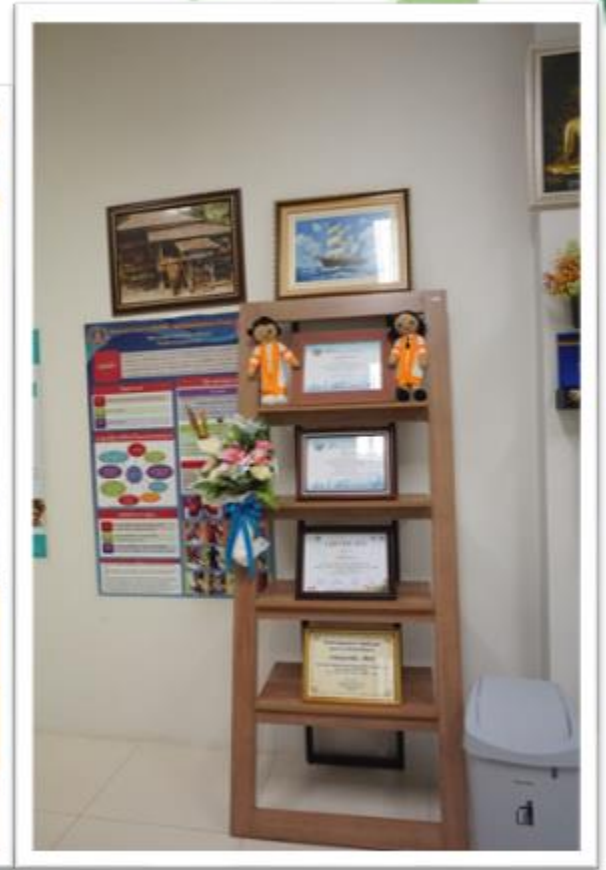







### คำประกาศสิทธิและข้อพึงปฏิบัติของผู้ป่วย

เพื่อให้ผู้ป่วยและผู้เกี่ยวข้องสามารถเข้าถึงสิทธิของตนเอง และทราบถึงสิทธิของตนเองได้อย่างชัดเจน และเพื่อให้ผู้ป่วยและผู้เกี่ยวข้องสามารถเข้าถึงสิทธิของตนเองได้อย่างชัดเจน และเพื่อให้ผู้ป่วยและผู้เกี่ยวข้องสามารถเข้าถึงสิทธิของตนเองได้อย่างชัดเจน

#### • สิทธิของผู้ป่วย •

1. ผู้ป่วยและผู้เกี่ยวข้องสามารถเข้าถึงสิทธิของตนเองได้อย่างชัดเจน
2. ผู้ป่วยและผู้เกี่ยวข้องสามารถเข้าถึงสิทธิของตนเองได้อย่างชัดเจน
3. ผู้ป่วยและผู้เกี่ยวข้องสามารถเข้าถึงสิทธิของตนเองได้อย่างชัดเจน
4. ผู้ป่วยและผู้เกี่ยวข้องสามารถเข้าถึงสิทธิของตนเองได้อย่างชัดเจน
5. ผู้ป่วยและผู้เกี่ยวข้องสามารถเข้าถึงสิทธิของตนเองได้อย่างชัดเจน
6. ผู้ป่วยและผู้เกี่ยวข้องสามารถเข้าถึงสิทธิของตนเองได้อย่างชัดเจน
7. ผู้ป่วยและผู้เกี่ยวข้องสามารถเข้าถึงสิทธิของตนเองได้อย่างชัดเจน
8. ผู้ป่วยและผู้เกี่ยวข้องสามารถเข้าถึงสิทธิของตนเองได้อย่างชัดเจน
9. ผู้ป่วยและผู้เกี่ยวข้องสามารถเข้าถึงสิทธิของตนเองได้อย่างชัดเจน
10. ผู้ป่วยและผู้เกี่ยวข้องสามารถเข้าถึงสิทธิของตนเองได้อย่างชัดเจน

#### • ข้อพึงปฏิบัติของผู้ป่วย •

1. ผู้ป่วยและผู้เกี่ยวข้องสามารถเข้าถึงสิทธิของตนเองได้อย่างชัดเจน
2. ผู้ป่วยและผู้เกี่ยวข้องสามารถเข้าถึงสิทธิของตนเองได้อย่างชัดเจน
3. ผู้ป่วยและผู้เกี่ยวข้องสามารถเข้าถึงสิทธิของตนเองได้อย่างชัดเจน
4. ผู้ป่วยและผู้เกี่ยวข้องสามารถเข้าถึงสิทธิของตนเองได้อย่างชัดเจน
5. ผู้ป่วยและผู้เกี่ยวข้องสามารถเข้าถึงสิทธิของตนเองได้อย่างชัดเจน
6. ผู้ป่วยและผู้เกี่ยวข้องสามารถเข้าถึงสิทธิของตนเองได้อย่างชัดเจน
7. ผู้ป่วยและผู้เกี่ยวข้องสามารถเข้าถึงสิทธิของตนเองได้อย่างชัดเจน
8. ผู้ป่วยและผู้เกี่ยวข้องสามารถเข้าถึงสิทธิของตนเองได้อย่างชัดเจน
9. ผู้ป่วยและผู้เกี่ยวข้องสามารถเข้าถึงสิทธิของตนเองได้อย่างชัดเจน
10. ผู้ป่วยและผู้เกี่ยวข้องสามารถเข้าถึงสิทธิของตนเองได้อย่างชัดเจน

1. ผู้ป่วยและผู้เกี่ยวข้องสามารถเข้าถึงสิทธิของตนเองได้อย่างชัดเจน
2. ผู้ป่วยและผู้เกี่ยวข้องสามารถเข้าถึงสิทธิของตนเองได้อย่างชัดเจน
3. ผู้ป่วยและผู้เกี่ยวข้องสามารถเข้าถึงสิทธิของตนเองได้อย่างชัดเจน
4. ผู้ป่วยและผู้เกี่ยวข้องสามารถเข้าถึงสิทธิของตนเองได้อย่างชัดเจน
5. ผู้ป่วยและผู้เกี่ยวข้องสามารถเข้าถึงสิทธิของตนเองได้อย่างชัดเจน
6. ผู้ป่วยและผู้เกี่ยวข้องสามารถเข้าถึงสิทธิของตนเองได้อย่างชัดเจน
7. ผู้ป่วยและผู้เกี่ยวข้องสามารถเข้าถึงสิทธิของตนเองได้อย่างชัดเจน
8. ผู้ป่วยและผู้เกี่ยวข้องสามารถเข้าถึงสิทธิของตนเองได้อย่างชัดเจน
9. ผู้ป่วยและผู้เกี่ยวข้องสามารถเข้าถึงสิทธิของตนเองได้อย่างชัดเจน
10. ผู้ป่วยและผู้เกี่ยวข้องสามารถเข้าถึงสิทธิของตนเองได้อย่างชัดเจน

วันที่ ๑๖ สิงหาคม ๒๕๕๗

\_\_\_\_\_

\_\_\_\_\_

\_\_\_\_\_

\_\_\_\_\_

\_\_\_\_\_

















แบบ ส.พ. ๘



สมุดทะเบียนสถานพยาบาล  
ประเภทที่ไม่รับผู้ป่วยไว้ค้างคืน



สำเนาใบอนุญาตให้ดำเนินการสถานพยาบาล

ใบอนุญาตที่ 49105000361



ใบอนุญาตฉบับนี้ให้ไว้แก่  
นางสาวกมลทิพย์ ศรีรัมย์

ใบอนุญาตประกอบวิชาชีพ / ใบอนุญาตประกอบโรคศิลปะ  
เพื่อแสดงว่าเป็นผู้ได้รับอนุญาตให้ดำเนินการ ณ สถานพยาบาล ชื่อ ศูนย์จักษุศาสตร์และศัลยกรรมตา  
ประเภท คลินิกจักษุวิทยา จำนวนเตียง.....เตียง ลักษณะสถานพยาบาล คลินิกจักษุวิทยา  
ตั้งอยู่ที่ 03/17 หมู่ที่..... ซอย / ตรอก..... ถนน อุทิมงคลวิบูลย์  
ตำบล / แขวง อินทนิล อำเภอ / เขต เมืองนครพนม จังหวัด นครพนม รหัสไปรษณีย์ 49000  
โทรศัพท์..... โทรสาร..... ประเมินผลอีกครั้ง.....  
วัน / เวลาทำการ วันจันทร์ - ศุกร์ เวลา 17.00 - 21.00 น.  
วันเสาร์ - อาทิตย์ และวันหยุดนักขัตฤกษ์ เวลา 9.00 - 20.00 น.

ใบอนุญาตฉบับนี้ให้ใช้ได้จนถึงวันที่ ๓๑ ธันวาคม พ.ศ. 2562 และให้ใช้ได้เฉพาะสถานที่ประกอบกิจการสถานพยาบาล  
ที่ระบุไว้ในใบอนุญาตเท่านั้น

ให้ไว้ ณ วันที่ 31 พฤษภาคม พ.ศ. 2561



ราชการต่ออายุใบอนุญาต

๑. วันสิ้นสุดอายุให้ใช้ได้จนถึง วันที่ ๓๑ ธันวาคม พ.ศ. .... ๑. วันสิ้นสุดอายุให้ใช้ได้จนถึง วันที่ ๓๑ ธันวาคม พ.ศ. ....

๒. วันสิ้นสุดอายุให้ใช้ได้จนถึง วันที่ ๓๑ ธันวาคม พ.ศ. .... ๔. วันสิ้นสุดอายุให้ใช้ได้จนถึง วันที่ ๓๑ ธันวาคม พ.ศ. ....

คำเตือน

โปรดนำใบอนุญาตไปต่ออายุใบอนุญาตก่อนใบอนุญาตสิ้นสุด หากขาดต่ออายุใบอนุญาตและยังคงดำเนินการสถานพยาบาลต่อไป ถือว่า  
เป็นการดำเนินการสถานพยาบาลโดยไม่ได้รับอนุญาต ต้องระวางโทษจำคุกไม่เกินสามปี หรือปรับไม่เกินหกหมื่นบาท หรือทั้งจำทั้งปรับ และ  
ศาลจะสั่งให้ปิดบรณาสถานของที่ใช้ในการประกอบกิจการสถานพยาบาลด้วยก็ได้ (มาตรา ๕๗ แห่งพระราชบัญญัติสถานพยาบาล พ.ศ. ๒๕๔๑)



ใบอนุญาต

๔๘๑๐๕๐๐๐๓๖๑



# ใบเสร็จรับเงิน

เลขที่ 030

เล่มที่ นพ. 05

ในราชการ สำนักงานสาธารณสุขจังหวัดนครพนม สำนักงานปลัดกระทรวงกระทรวงสาธารณสุข

วันที่ 5 เดือน สิงหาคม พ.ศ. 2561

ได้รับเงินจาก ครอบครัวยุติธรรมมูลนิธิแห่งประเทศไทย ตามรายละเอียดดังนี้

รายการ	จำนวนเงิน
- ชำระค่าธรรมนึ่งใบอนุญาตนครพนมทั่วประเทศ	1,250
และ ค่าพิมพ์กร สมนพทบช	2
รวมบาท	1,250
บาท	

จำนวนเงิน (หนึ่งพันสองร้อยห้าสิบถ้วน)

(ตัวอักษร)

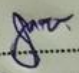
(ลงชื่อ)  ผู้รับเงิน

(ตำแหน่ง) ภาควิชาการแพทย์

ไว้เป็นการถูกต้องแล้ว  
พิมพ์ครั้งที่ 3 (ก.ค.53) 101-200

ร.บ. 504



สแกน QR Code  
เพื่อตรวจสอบข้อมูล  
สถานพยาบาล



กรมส่งเสริมสุขภาพและการคุ้มครอง

http://203.157.6.222



## ข้อมูลสถานพยาบาลที่ได้รับอนุญาต

ชื่อสถานพยาบาล	อรรถจิวาคลินิกการพยาบาลและการผดุงครรภ์
ที่ตั้ง	เลขที่ ๙๓/๑๗ หมู่ที่ ซอย/ตรอก ถนน อภิบาลบัญชา ตำบล/แขวง ในเมือง อำเภอ/เขตเมืองนครพนม จังหวัด นครพนม
ชื่อผู้ประกอบการ	นางสาวอรรถจิวา ศรีชนม์ เลขใบประกอบกิจ ๔๘๑๐๕๐๐๐๖๖๑
ชื่อผู้ดำเนินการ	นางสาวอรรถจิวา ศรีชนม์ เลขที่ใบอนุญาต ๔๘๑๐๕๐๐๐๓๖๑





"คุณค่าในวิชาชีพพยาบาล  
เกิดขึ้นได้ด้วยตัวเอง"  
ขอบคุณค่ะ

